

日報システム

- システムの機能・スタイルはお客様のニーズに合わせてカスタマイズできます -

作業日報の管理や集計を容易に行うことができます。

- タブ入力採用で操作性を向上。
- CSV ファイル出力で実績データ等を他のアプリケーションで使用可能。
- データの一元化で幅広い運用を可能に。
- 月間作業計画データを作業日報実績データへ反映可能。

The screenshot shows the main interface of the '作業日報システム - AdanMainS' software. The window title bar includes '作業日報システム - AdanMainS' and a menu bar with options like '処理終了', '月間作業計画', '勤務作業予定報告', '作業日報実績', '集計出力', '辞書編集', 'CSV出力', and 'バージョン情報'. The main area displays a map with various colored lines and points. Five callout boxes provide detailed information about the system's features:

- Top Left:** 勤務予定、夜間作業予定、昼間作業予定を日付順に見やすく配置
- Top Center:** 1日単位で勤務予定、夜間作業予定、昼間作業予定を1つの帳票に印刷
- Center:** 当日作業の実績を入力、障害情報などの入力から各実績表を印刷
- Right:** 実績データの生データをCSVファイルに出力。ユーザー単位での統計に
- Bottom Right:** 実績データを元に各種集計表、CSVファイルの出力

● 月間作業計画

勤務予定、夜間作業予定、昼間作業予定の入力を行います。

🔍 勤務予定入力

月の途中で作業員の所属に変更が生じた場合、作業員氏名の変更が行えます。

勤務の縦計、横計もお客様のニーズに合わせて行えます。

★ 入力したデータを勤務予定表、昼間・夜間作業予定表として印刷出力できます。

🔍 昼間・夜間作業予定入力

1日毎の作業員の総人数が自動集計されます

マウスのドラッグで作業項目のコピーが行えます

作業種別、作業場所、作業人数はダイアログで一括入力できます

🟡 勤務作業予定報告

月間作業計画で入力したデータをもとに、勤務作業予定報告書の出力を行います。

出力日の指定をカレンダーで行えます

印刷出力、印刷プレビューの表示

出力日をダブルクリックするだけで印刷出力が可能です

● 作業日報実績

入力作業日等の指定が簡単に行えます。
月間作業計画のデータを反映させることが可能です。

🔍 勤務実績入力

勤務予定の反映が可能です。
作業員の所属に変更が生じた場合、作業員氏名の変更が可能です。

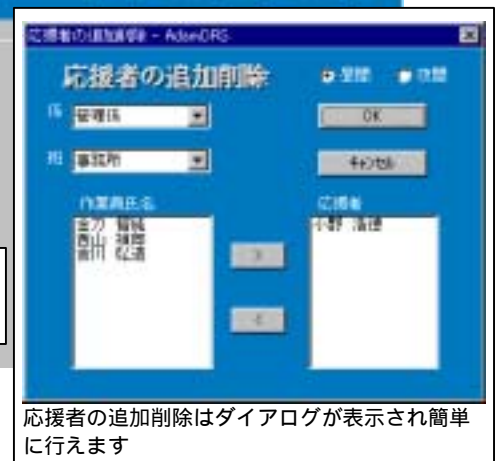
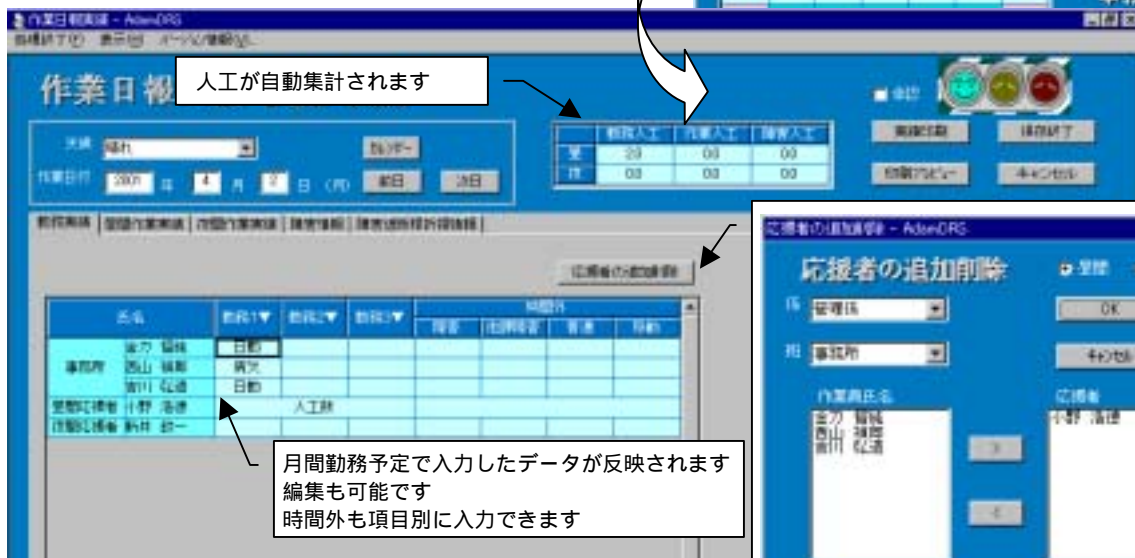
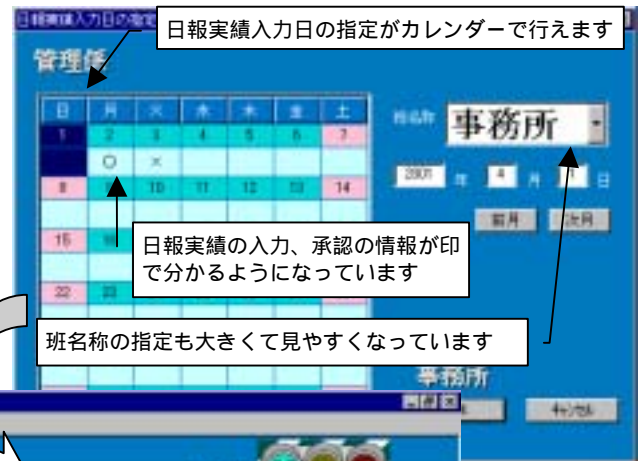

★ 入力したデータを作業日報として印刷出力が行えます。

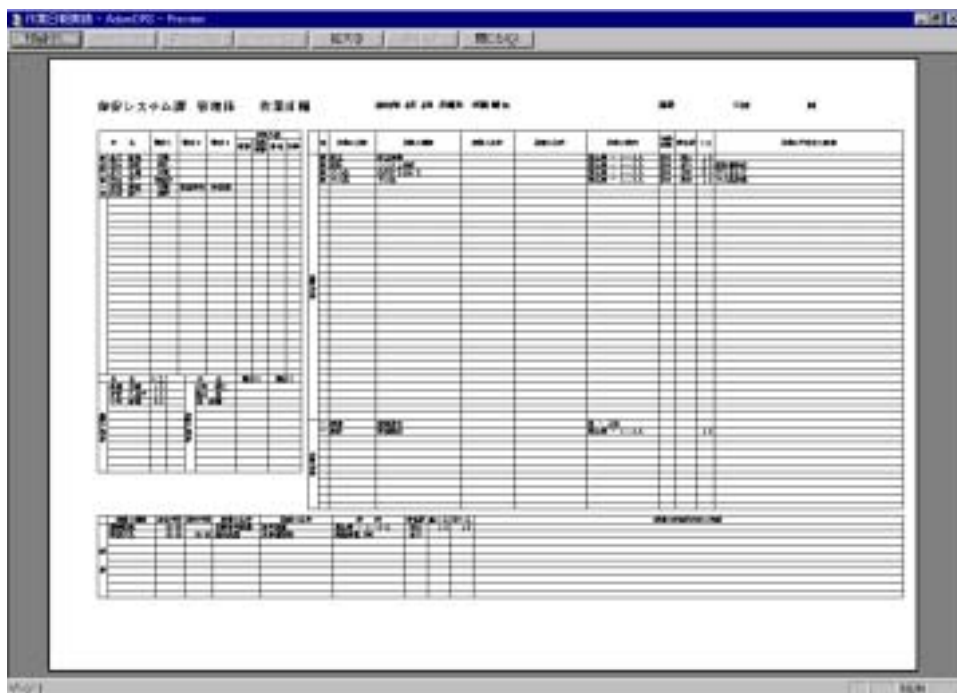

🔍 昼間・夜間作業実績入力

行のコピー、貼付、挿入、削除もボタン一つで行えます。

作業種別等はリストから選択し、入力できます

作業を月間作業予定で入力したデータから選択し挿入することが可能です

日付	曜日	班名	班人数	場所	記事	作業種別	時間	人数	作業	場所	記
1日	第一班	2	高比壽 ~ トーラス	設計書作成	システム作成	終日	2	2	読み		
	第二班	1	高比壽 ~ トーラス		修正作業	終日	1				
	第三班	1	高比壽 ~ トーラス	その他作業	その他	終日	1				
2月	第四班	2	高比壽 ~ トーラス		打ち合わせ	社外打ち合わせ	終日	2			
	第一班	2	高比壽 ~ トーラス	設計書作成	システム作成	終日	2				
	第二班	1	高比壽 ~ トーラス		修正作業	終日	1				
	第三班	1	高比壽 ~ トーラス	その他作業	その他	終日	1				
3月	第四班	2	高比壽 ~ トーラス		打ち合わせ	社外打ち合わせ	終日	2			
	第一班										

🔍 障害情報・遮断桿折損情報入力

障害情報・遮断桿折損情報の詳細が入力できます。

障害種別、作業場所、発生・復旧・作業時間、処置内容、原因など様々な項目が入力可能となっています。

障害情報入力

障害情報の詳細（障害種別、作業場所、装置名称、原因等）をリストやダイアログで簡単に入力できます

遮断桿折損情報入力

線名、作業場所、責任者がリストで表示され入力が簡単に行えます

遮断機 No.、交換内容の詳細がダイアログから入力できます
備考の入力も可能です

遮断機No		交換内容		
No.	指定	名称	1本	2本
<input type="checkbox"/>	1	<input checked="" type="checkbox"/>	1A	
<input checked="" type="checkbox"/>	2	<input type="checkbox"/>	1B	
<input type="checkbox"/>	3	<input type="checkbox"/>	2A	
<input type="checkbox"/>	4	<input type="checkbox"/>	2B	
<input type="checkbox"/>	5	<input type="checkbox"/>	3A	
<input type="checkbox"/>	6	<input type="checkbox"/>	3B	
<input checked="" type="checkbox"/>	7	<input checked="" type="checkbox"/>	4A	
<input type="checkbox"/>	8	<input type="checkbox"/>	4B	
		C-1	<input type="checkbox"/>	<input type="checkbox"/>
		C-2	<input checked="" type="checkbox"/>	<input type="checkbox"/>
		C-3	<input type="checkbox"/>	<input type="checkbox"/>
		C-4	<input type="checkbox"/>	<input type="checkbox"/>
		C-5	<input type="checkbox"/>	<input type="checkbox"/>
		C-5N	<input checked="" type="checkbox"/>	<input type="checkbox"/>
		C-6	<input type="checkbox"/>	<input type="checkbox"/>
		先端桿	<input type="checkbox"/>	<input type="checkbox"/>
		根元桿	<input type="checkbox"/>	<input checked="" type="checkbox"/>
		鉄系ボルト	<input type="checkbox"/>	<input type="checkbox"/>

備考

★ 障害情報で入力したデータは障害報告書として印刷出力が行えます。